

The logo consists of a stylized symbol on the left, formed by a dark blue arrow pointing right and a purple arrow pointing left, with a vertical bar in the center. To the right of this symbol is the word "Elvenite" in a large, bold, dark blue sans-serif font.

Elvenite

**Ad-hoc rapportverktøy og Word add-in for
Analysesertifikater**

Agenda for presentasjon

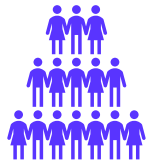

Elvenite
Hvem er vi?

Problemstilling

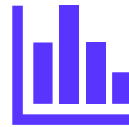

Ad-hoc
rapportmodul

Experience
Designer

Word add-in

Hvem er vi?

- ▶ Elvenite
- ▶ Største og viktigste partner for Infor i Norden
- ▶ 220 ansatte
- ▶ 7 kontorer totalt i Sverige, Norge og Finland

Herman Emil Aultun

- ▶ Elvenite
 - Forretningskonsulent
 - Ordre og logistikk
- ▶ Utdanning fra NTNU i Trondheim:
 - BSc Digital infrastruktur og cybersikkerhet
 - MSc Digital transformasjon

Andreas Stranger

- ▶ Elvenite
 - Forretningskonsulent
 - Ordre og logistikk

- ▶ Utdanning fra NTNU i Trondheim:
 - BSc Digital forretningsutvikling
 - MSc Digital samhandling

Wilhelmsen Chemicals AS

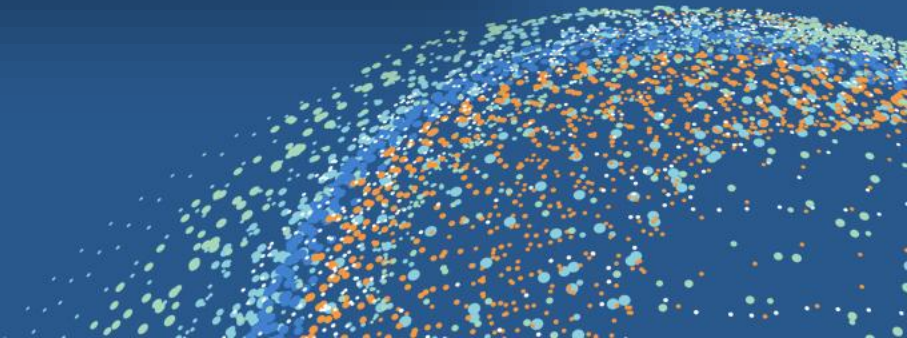

Wilhelmsen Chemicals AS

▶ *Produsert i Norge*

- Omsetning 875 millioner i 2024, driftsresultat på 50 millioner
- Fabrikk og lager er lokalisert i Vestfold
- 120 ansatte
- 12 automatiserte fyllelinjer
- 350 ulike produkter
- Produksjonskapasitet inntil 500.000 liter kjemikalier daglig
- Kaianlegg godkjent etter regler for ISPS terminal
- Ferdigvarelager med 15 000 pallplasser

2/3 av omsetningen går til det marine markedet

Vi kan tilby et bredt utvalg produkter og størrelser

De største produktgruppene:

- Spylervæske
 - Desinfeksjon
 - Rengjøring
 - Vask og avfetting
 - Auto
 - Industri
 - Frostvæsker
 - Tennvæske
 - Husvaskprodukter
- Løsemidler
 - Alkylatbensin
 - Varme og opptenningsprodukter
 - Rensemidler
 - Batterivann
 - AdBlue

Vi leverer også utvalgt kjemi i pulverform

Utgangspunkt

- Mye tidsbruk på å lage COA til kunder
 - Manuelt laget i Word
 - Finne riktig produktnummer
 - Av og til kundens produktnummer
 - Finne riktig batch
 - Av og til nytt batchnummer i siste operasjon
 - Rapportere de relevante testene
 - Kvalitetstester fra blanding / varemottak (nest siste operasjon) ikke tapping (siste operasjon)
 - Kun de testene vi ønsker å presentere

Behov

- Samme format som tidligere
 - Presentere på engelsk selv om prøvene er på norsk
- Hente tester og resultater som vi finner i Graphical Lot Tracker
 - Forrige trinn i produksjonen (blanding/varemottak)
- Kun de testene vi ønsker å presentere (standard)
- Legge til rette for oppslag på nett direkte fra kunde hvor de bruker:
 - Varenummer som står på etiketten
 - WIC varenummer (konsumentprodukter)
 - Kundens varenummer (WSS eller PL-produkter)
 - Batchnummer fra etiketten
 - Valgfri mailmottaker
- Løsning som kan være tilgjengelig når behovet oppstår

Problemstilling og utfordringer med dagens løsning

- ▶ Kundene til WIC hadde et ønske om å gå inn på en nettside og etterspørre egne dokumenter
- ▶ Ønske om å generere verdier i dokumentet på engelsk
- ▶ Besluttet å bruke ad-hoc rapportmodul i M3
- ▶ Bruke workspaces for å trigge workflows
- ▶ Eksempel på analysesertifikat

CERTIFICATE OF ANALYSIS

Product name: TANKLEEN ADVANCE 210 LTR
Prod no: 5289173
Date of certificate: 2026-02-26
Batch number: 251017032
Production date: 2025-10-20
Expiration date: 2030-10-20
Production location: Norway

| Property | Method | Unit | Min | Max | Target | Result |
|---------------------|-----------------------------|------|-------|-------|---------------|----------|
| Density at 20 °C | Anton Paar density meter | TET | 0.990 | 1.000 | 0.995 | 0.993 |
| Miscible with water | Measuring cylinder | | | | Approved | Approved |
| Clarity | Visual inspection of sample | | | | Clear | Clear |
| Odour | Odour | | | | Citrus | Citrus |
| Lower cloud point | Visual inspection of sample | CE | | | ≥ 38.000 | 38.000 |
| Lower cloud point | Visual inspection of sample | CE | | | ≤ 5.000 | 5.000 |

Første del av løsningen: Ad-hoc rapportmodul i M3

Hva er en ad-hoc rapportmodul i M3 og hva brukes det til?

- ▶ Tilgjengeliggjør data fra M3 i et enklere og mer tydelig format – på egne premisser
- ▶ Mulighet for å hente ut verdier på tvers av tabeller i M3 og legge det i samme dokument
- ▶ Vil bli lagt i CMS006 - XML-struktur som en vanlig printfil
- ▶ Opprettes i AHS100 - Tilfeldig rapport gruppe

Hvordan vi har lagt opp vår ad-hoc rapport

- ▶ Laget fire sertifikater gjennom ad-hoc rapportmoduler i M3
 - COA (Certificate of Analysis)
 - COC (Certificate of Conformity)
 - COO (Certificate of Origin)
 - COQ (Certificate of Quality)
- ▶ Fyll inn varenummer (M3 eller WSS), batchnummer og ønsket dokument
- ▶ Laget som konfigurert XML slik som andre printfiler
- ▶ Laget workflows for å trigge dokumentene

AHS100 – Tilfeldig rapport gruppe

| Ad hoc rappgrp | Beskrivelse | Tabell | Bruksområde | Ark bibliotek | Enkeltdiv brukt | Obj tilg gruppe |
|----------------|----------------------------|--------|-------------|---------------|--------------------------|-----------------|
| CMNPSU | Tilgang pr rolle | CMNPSU | | | <input type="checkbox"/> | |
| CMNRUS | Tilgangsgrupper | CMNRUS | | | <input type="checkbox"/> | |
| COA | Certificate of Analysis | MILOMA | | | <input type="checkbox"/> | |
| M3_ACERTH | Approval Tag | ACERTH | MCO | | <input type="checkbox"/> | |
| M3_ACUAAV | Availability per agreement | ACUAAV | MNA | | <input type="checkbox"/> | |
| M3_ACUAGC | Agreement charges | ACUAGC | MNA | | <input type="checkbox"/> | |

Verdier for en ad-hoc rapportgruppe

Detaljinformasjon

Beskrivelse Certificate of Analysis

Benevnelse COA

Mastertabell MILOMA Partifil

Utforsk program MMS235

Ark.bibliotek

Enkeltdiv brukt

Obj tilg gruppe

Bruksområde

Designverktøy 1-Konfigurerbar XML

B Utforsk E Grunninformasjon 1 Tilfeldig rapport. Åpne (AHS110)

< Neste

25-11-17 25-11-17 HENKAR28 AHS100/E Wilhelmsen Chemicals AS Wilhelmsen Chemicals AS

To typer ad-hoc rapporter

Designverktøy

Feltet angir verktøyet som brukes for å designe ad hoc-rapporten.

Alternativer

0 = Tilfeldig rapportutformer

1 = Konfigurerbar XML

CXML (WECXML)

Lukk

AHS110 – Tilfeldig rapport

| Ad hoc-rapport | Rapporttekst | Låst rapport | |
|----------------|--------------|--------------|--|
| | | | |
| COA | COA | | |

At the bottom right of the table area, there is a 'Vise' button with a dropdown arrow. The footer of the application shows 'AHS110/B | Wilhelmsen Chemicals AS Wilhelmsen Chemicals AS'.

CMS006 – XML-struktur

Handlinger ▾ Alternativer ▾ Beslektet ▾ Verktøy ▾ | + 🔍 📄 🗑️ 🔄 📅 || 📄

Sorteringsrekkefølge: 1-Skriverfil, XML-struktur ▾ Vis: STD01-01-Standard view... ▾

[Bruk](#)

| Skriverfil | XML-struktur | Format | Beskrivelse | Variant | |
|------------|--------------|-----------------------|--------------------|---------|--|
| &COA | COA | 2-M3 standardrapport | Tilfeldig rapport | 1 | |
| OIS199PF | CUS_M3_01-01 | 1-M3 standarddokument | INVOICE | 1 | |
| OIS199PF | CUS_M3_02-01 | 1-M3 standarddokument | CREDIT NOTE | 2 | |
| OIS199PF | CUS_M3_09-01 | 1-M3 standarddokument | SUMMARY INVOICE | 9 | |
| OIS199PF | M3_STD_01-01 | 1-M3 standarddokument | FAKTURA | 1 | |
| OIS199PF | M3_STD_02-01 | 1-M3 standarddokument | KREDITNOTA | 2 | |
| OIS199PF | M3_STD_03-01 | 1-M3 standarddokument | BETALINGSDOKUM... | 3 | |
| OIS199PF | M3_STD_04-01 | 1-M3 standarddokument | FORSK.BETALINGS... | 4 | |

Fra CMS006 – XML-struktur. Åpne til CMS007 – XML-struktur. Åpne del

☰ Infor M3 Quality Manager Herman Aultun

CMS006 XML-struktur. Åpne

Handlinger ▼ Alternativer ▼ Beslektet ▼ Verktøy ▼
+ 🔍 📄 🗑️ 🔄 📁 🔗
🔗 ? ☰

Sorteringsrekkefølge: 1-Skriverfil, XML-struktur ▼ Vis: STD01-01-Standard view... ▼

Brak

| Skriverfil | XML-struktur | Format | Beskrivelse | Variant | | |
|------------|--------------|-----------------------|-------------------------|---------|--------------------------|---|
| &COA | COA | 2-M3 standardrapport | Tilfeldig rapport | 1 | Beslektet | <ul style="list-style-type: none"> Søk nedover CTRL+10 XML-struktur. Åpne del CTRL+11 XML-strukturdel. Åpne element CTRL+12 Oppdater XML-deler CTRL+20 Eksporter konfigurasjon CTRL+21 |
| OIS199PF | CUS_M3_01-01 | 1-M3 standarddokument | INVOICE | 1 | Velg | CTRL+1 |
| OIS199PF | CUS_M3_02-01 | 1-M3 standarddokument | CREDIT NOTE | 2 | Endre | CTRL+2 |
| OIS199PF | CUS_M3_09-01 | 1-M3 standarddokument | SUMMARY INVOICE | 9 | Kopiere | CTRL+3 |
| OIS199PF | M3_STD_01-01 | 1-M3 standarddokument | FAKTURA | 1 | Fjerne | CTRL+4 |
| OIS199PF | M3_STD_02-01 | 1-M3 standarddokument | KREDITNOTA | 2 | Vise | CTRL+5 |
| OIS199PF | M3_STD_03-01 | 1-M3 standarddokument | BETALINGSKONTRAKT | 3 | Kopier til utklippstavle | |
| OIS199PF | M3_STD_04-01 | 1-M3 standarddokument | FORSK.BETALINGSKONTRAKT | 4 | | |

CMS007 – XML-struktur. Åpne del

Handlinger ▾ Alternativer ▾ Beslektet ▾ Verktøy ▾ + ✖ ↻ 🗑️ 🔄 📄 📑 📧

Sorteringsrekkefølge: 1-Skriverfil, XML-struk, L... Vis: STD01-01-Standard view...

Skriverfil: &COA XML-struktur: COA

Bruk Deltabeller Delsumfelter

| Sekvensnr | XML-område | Seksjonsstatus | N | N | N | N | N | N | N | N | N | Elementnavn | Tabell | Tabell | Tabell | Tabell | Tabell |
|-----------|------------|------------------|---|---|---|---|---|---|---|---|---|-------------|--------|--------|--------|--------|--------|
| 1 | 1 | 20-Aktiv for XML | 1 | | | | | | | | | Metadata | CMNDIV | CMNUSR | | | |
| 2 | 2 | 20-Aktiv for XML | 1 | | | | | | | | | DataArea | | | | | |
| 3 | 3 | 20-Aktiv for XML | | 2 | | | | | | | | Report | | | | | |
| 4 | 4 | 20-Aktiv for XML | | | 3 | | | | | | | Header | CMNDIV | | | | |
| 5 | 10 | 20-Aktiv for XML | | | 3 | | | | | | | Subreport | | | | | |
| 6 | 30 | 80-Aktiv | | | | 4 | | | | | | Line | MILOMA | | | | |
| 7 | 101 | 20-Aktiv for XML | | | | | 5 | | | | | Line | QMSRQH | | | | |
| 8 | 102 | 20-Aktiv for XML | | | | | | 6 | | | | Line | QMSRQT | | | | |

◀ **Vise** ▶

CMS007/B1 Wilhelmsen Chemicals AS Wilhelmsen Chemicals AS

Fra CMS006 – XML-struktur. Åpne til CMS009 – XML-struktur. Åpne element

Handlinger ▾ Alternativer ▾ Beslektet ▾ Verktøy ▾ | + |

Sorteringsrekkefølge: 1-Skriverfil, XML-struktur ▾ Vis: STD01-01-Standard view... ▾

Filteralternativer ^

[Bruk](#)

| Skriverfil | XML-struktur | Format | Beskrivelse | Variant | | | |
|------------|--------------|-----------------------|-------------------------|---------|--------------------------|-------------------------------|---------|
| &COA | COA | 2-M3 standardrapport | Tilfeldig rapport | 1 | Beslektet | Søk nedover | CTRL+10 |
| OIS199PF | CUS_M3_01-01 | 1-M3 standarddokument | INVOICE | 1 | Velg | XML-struktur. Åpne del | CTRL+11 |
| OIS199PF | CUS_M3_02-01 | 1-M3 standarddokument | CREDIT NOTE | 2 | Endre | XML-strukturdel. Åpne element | CTRL+12 |
| OIS199PF | CUS_M3_09-01 | 1-M3 standarddokument | SUMMARY INVOICE | 9 | Kopiere | Oppdater XML-deler | CTRL+20 |
| OIS199PF | M3_STD_01-01 | 1-M3 standarddokument | FAKTURA | 1 | Fjerne | Eksporter konfigurasjon | CTRL+21 |
| OIS199PF | M3_STD_02-01 | 1-M3 standarddokument | KREDITNOTA | 2 | Vise | | |
| OIS199PF | M3_STD_03-01 | 1-M3 standarddokument | BETALINGSKONTRAKT | 3 | | | |
| OIS199PF | M3_STD_04-01 | 1-M3 standarddokument | FORSK.BETALINGSKONTRAKT | 4 | Kopier til utklippstavle | | |

CMS009 – XML-strukturdel. Åpne element

Handlinger Alternativer Beslektet Verktøy + [Icons]

Skriverfil XML-struktur
&COA COA
Bruk
Relaterte tabeller Virtuelle felter Deltabeller Feltgruppe Global sekvr nr

| XML-område | Elementsekv nr | Elementtype | Felt | Tabell | Beskrivelse | Elementnavn |
|------------|----------------|-----------------|--------|--------|-----------------|-------------|
| | | | | | | |
| 30 | 10 | 1-Tekst element | LMITNO | MILOMA | Artikkelnummer | C1 |
| 30 | 20 | 1-Tekst element | LMBANO | MILOMA | Partinummer | C2 |
| 30 | 40 | 1-Tekst element | MMITDS | MITMAS | Benevnelse | C3 |
| 30 | 50 | 1-Tekst element | LMMFDT | MILOMA | Produksjonsdato | C4 |
| 30 | 60 | 1-Tekst element | MPPOP | MITPOP | Aliasnummer | C6 |
| 30 | 70 | 1-Tekst element | LMEXPI | MILOMA | Utgått dato | C5 |
| 30 | 80 | 1-Tekst element | &ITNO | | ITNO OR POPN | C7 |

CERTIFICATE OF ANALYSIS

Product name: TANKLEEN ADVANCE 210 LTR
Prod no: 5289173
Date of certificate: 2026-02-26
Batch number: 251017032
Production date: 2025-10-20
Expiration date: 2030-10-20
Production location: Norway

| Property | Method | Unit | Min | Max | Target | Result |
|---------------------|-----------------------------|------|-------|-------|----------|----------|
| Density at 20 °C | Anton Paar density meter | TET | 0.990 | 1.000 | 0.995 | 0.993 |
| Miscible with water | Measuring cylinder | | | | Approved | Approved |
| Clarity | Visual inspection of sample | | | | Clear | Clear |
| Odour | Odour | | | | Citrus | Citrus |

Andre del av løsningen: Oversettelse i Experience Designer

Øversettelse i Experience Designer

- ▶ Løsningen ble en Experience Designer app med øversettelser
- ▶ Verktøy fra Infor som kan lage applikasjoner i no-code miljø
- ▶ Øversettelsene i applikasjonen er hentet fra tabellen med testresultater
- ▶ Laget øversettelse for alle testene fra norsk til engelsk

Tabell QMSRQT

- ▶ Henter testresultater i tabellen QMSRQT
- ▶ Utklipp fra databasen

Table name: Sort order:

| Company | Facility | Request ID | Specification | Effective date | Effective time | Test | Test type | Effective date | Effective time |
|---------|----------|------------|---------------|----------------|----------------|-------|-----------|----------------|----------------|
| 100 | A01 | 00000001 | R0545 | 20210101 | 0 | Q0001 | 0 | 20200101 | 0 |
| 100 | A01 | 00000001 | R0545 | 20210101 | 0 | Q0016 | 2 | 20200101 | 0 |
| 100 | A01 | 00000002 | R0248A | 20210101 | 0 | Q0001 | 0 | 20200101 | 0 |
| 100 | A01 | 00000002 | R0248A | 20210101 | 0 | Q0017 | 2 | 20200101 | 0 |
| 100 | A01 | 00000003 | HU88 | 20210101 | 0 | Q0001 | 0 | 20200101 | 0 |
| 100 | A01 | 00000003 | HU88 | 20210101 | 0 | Q0017 | 2 | 20200101 | 0 |
| 100 | A01 | 00000004 | HB80EU | 20210101 | 0 | Q0001 | 0 | 20200101 | 0 |
| 100 | A01 | 00000004 | HB80EU | 20210101 | 0 | Q0016 | 2 | 20200101 | 0 |
| 100 | A01 | 00000004 | HB80EU | 20210101 | 0 | Q0017 | 2 | 20200101 | 0 |
| 100 | A01 | 00000005 | HB80EU | 20210101 | 0 | Q0001 | 0 | 20200101 | 0 |
| 100 | A01 | 00000005 | HB80EU | 20210101 | 0 | Q0016 | 2 | 20200101 | 0 |
| 100 | A01 | 00000005 | HB80EU | 20210101 | 0 | Q0017 | 2 | 20200101 | 0 |
| 100 | A01 | 00000006 | HU156 | 20210101 | 0 | Q0001 | 0 | 20200101 | 0 |
| 100 | A01 | 00000006 | HU156 | 20210101 | 0 | Q0002 | 0 | 20200101 | 0 |
| 100 | A01 | 00000006 | HU156 | 20210101 | 0 | Q0012 | 2 | 20200101 | 0 |
| 100 | A01 | 00000006 | HU156 | 20210101 | 0 | Q0017 | 2 | 20200101 | 0 |
| 100 | A01 | 00000006 | HU156 | 20210101 | 0 | Q0022 | 0 | 20200101 | 0 |

Tabell QMSRQT

| Description | Test order | Test priority | Numeric qualit | Test result | Attribute ID | Meas method | Meas instrument |
|-------------------------------|------------|---------------|----------------|-------------|--------------|-------------|-----------------|
| Tetthet ved 20 °C | 1 | 1 | | | | ASTM D4052 | AP DMA |
| Farge | 1 | 1 | | LYS GUL | | TQM 16850 | Visuell |
| Tetthet ved 20 °C | 1 | 1 | | | | ASTM D4052 | AP DMA |
| Klarhet | 1 | 1 | | KLAR | | TQM 16850 | Visuell |
| Tetthet ved 20 °C | 1 | 1 | | | | ASTM D4052 | AP DMA |
| Klarhet, kan danne hvite flak | 1 | 1 | | KLAR | | TQM 16850 | Visuell |
| Tetthet ved 20 °C | 1 | 1 | | | | ASTM D4052 | AP DMA |
| Farge | 1 | 1 | | BLÅ | | TQM 16850 | Visuell |
| Klarhet | 1 | 1 | | KLAR | | TQM 16850 | Visuell |
| Tetthet ved 20 °C | 1 | 1 | | | | ASTM D4052 | AP DMA |
| Farge | 1 | 1 | | BLÅ | | TQM 16850 | Visuell |
| Klarhet | 1 | 1 | | KLAR | | TQM 16850 | Visuell |
| Tetthet ved 20 °C | 1 | 1 | | | | ASTM D4052 | AP DMA |
| pH ved 20 °C | 1 | 1 | | | | TQM 16801 | pH meter |
| Blandbarhet med vann | 1 | 1 | | OK | | ASTM D1722 | Målesyl. |
| Klarhet | 1 | 1 | | KLAR | | TQM 16850 | Visuell |
| Øvre blakkingspunkt | 1 | 1 | | | | TQM 16838 | Visuell |

Experience Designer fra Workspace

- Nyttige linker til M3:** A list of useful links including 'Artikkelregister (MMS001)', 'Artikkelinfo lager/prod (MMS002)', 'Artikkelinfo økonomi (MMS003)', 'Produktstruktur (PDS001)', 'Består-av-analyse (PDS100)', 'Inngår-i (PDS110)', 'Produktkalkyle (PCS300)', 'Materialplan (MMS080)', 'Lagersaldo alle lagersteder (MMS081)', 'Artikkelstatistikk (MMS090)', 'Detaljert lageroversikt (MWS068)', 'Transaksjoner (MWS070)', 'Alternative enheter (MMS015)', and 'GTIN nummer (MMS025)'.
- Kvalitetskontroll:** A list of quality control tasks including 'Kvalitetskontroll utføre (QMS300)', 'Spesifikasjoner (QMS200)', 'Spesifikasjoner for produksjon (PDS040)', 'Kvalitetsplan (QMS009)', and 'Kvalitative verdier (QMS001)'.
- Bokmerker:** A section titled 'No Bookmarks yet' with a message: 'Use the tab dropdown above to bookmark a tab.'
- M3-informasjonsovervåker:** A monitoring section showing 'Produktstrukturer i status 10' (5) and 'Aktive arbeidsordre halvfab' (58).
- Applikasjoner:** A list of applications including 'Artikkel app', 'Leverandør app', 'Kunde app', 'Lager app', and 'COA - oversettelser' (highlighted with a red box).
- My links:** A list of external links including 'IA Web Portal', 'M3 User Documentation Infocenter', 'Infor Support Portal', 'Infor company website', 'Infor Concierge login page', and 'Infor Ming.le and Cloud Services Information'.
- Rapporter til Excel:** A list of reports including 'QC Resultater', 'QC Spesifikasjoner', and 'Alle produktstrukturene' (highlighted).

Oversettelse i Experience Designer – COA Oversettelser

COA oversettelser

[Kvalitativ verdi](#) Tester Måleinstrument

Oversatte kvalitative verdier

Slett oversettelse ↻

| Norsk | Engelsk |
|------------|------------|
| [A] ▾ | [A] ▾ |
| AKSEPTABEL | Acceptable |
| AMMONIAKK | Ammonia |
| BLAKKET | Cloudy |
| BLANDBAR | Miscible |
| BLÅ | Blue |

Legg til oversettelse

+ Legg til oversettelse

Navn på norsk

Oversettelse

Tredje del av løsningen: Infor Word Add-in

Infor Word add-in

- ▶ Tilleggsapplikasjon for Word
- ▶ Muliggjør redigering og testing av Printfiler
- ▶ Endre oppsettet til dokumentet ved hjelp av eksisterende XML struktur

Word add-in

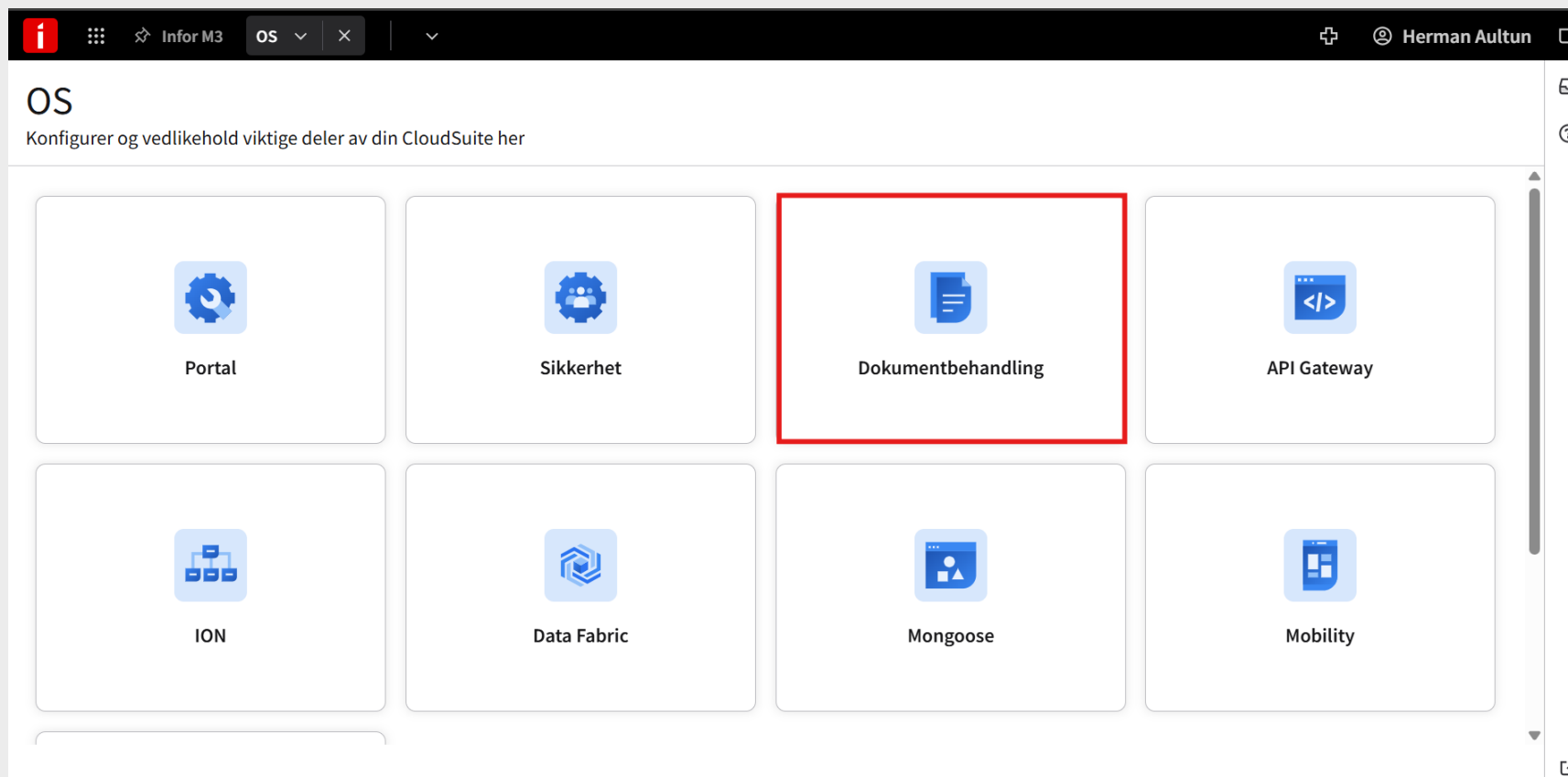

Word add-in

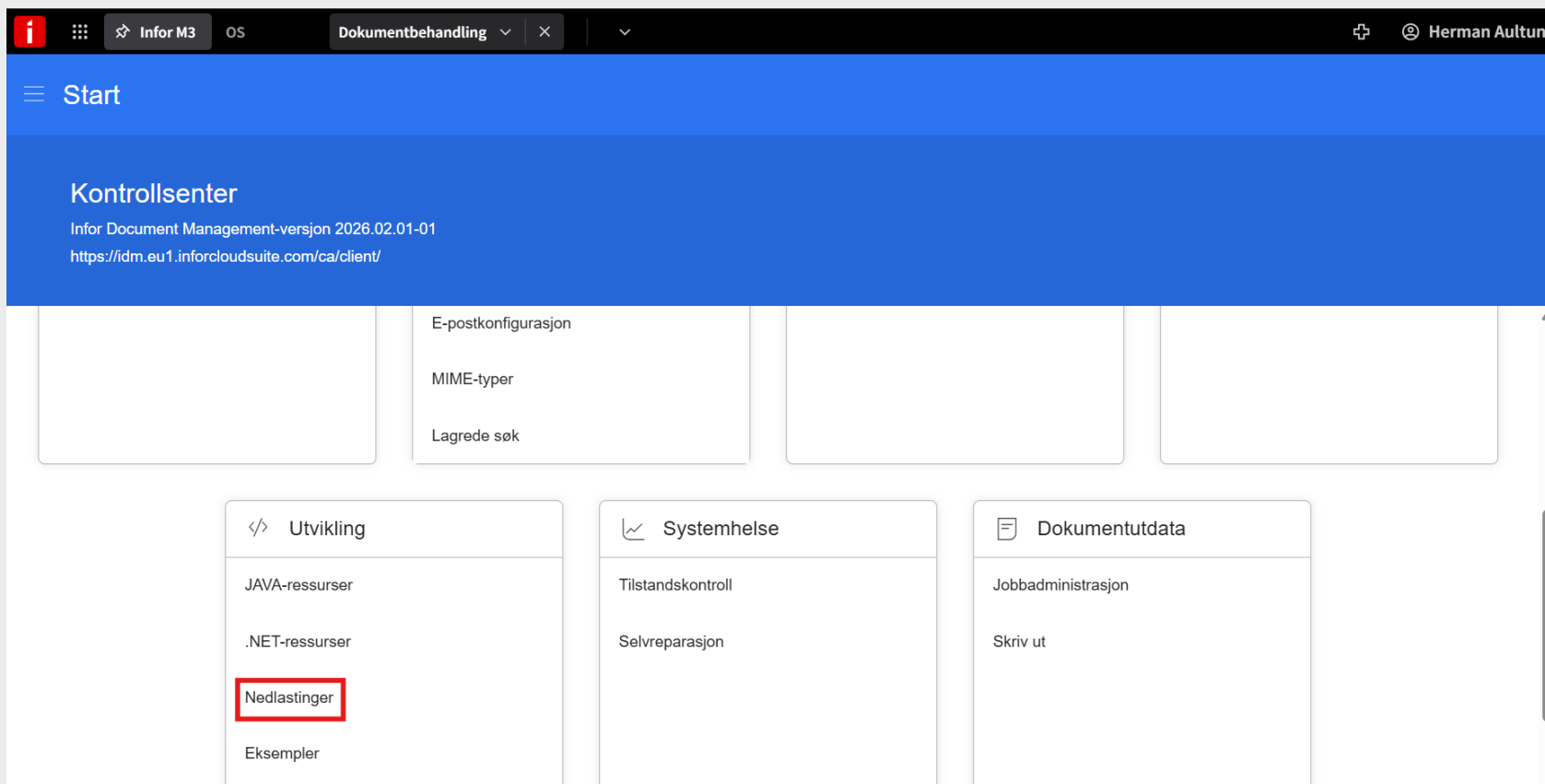

Word add-in

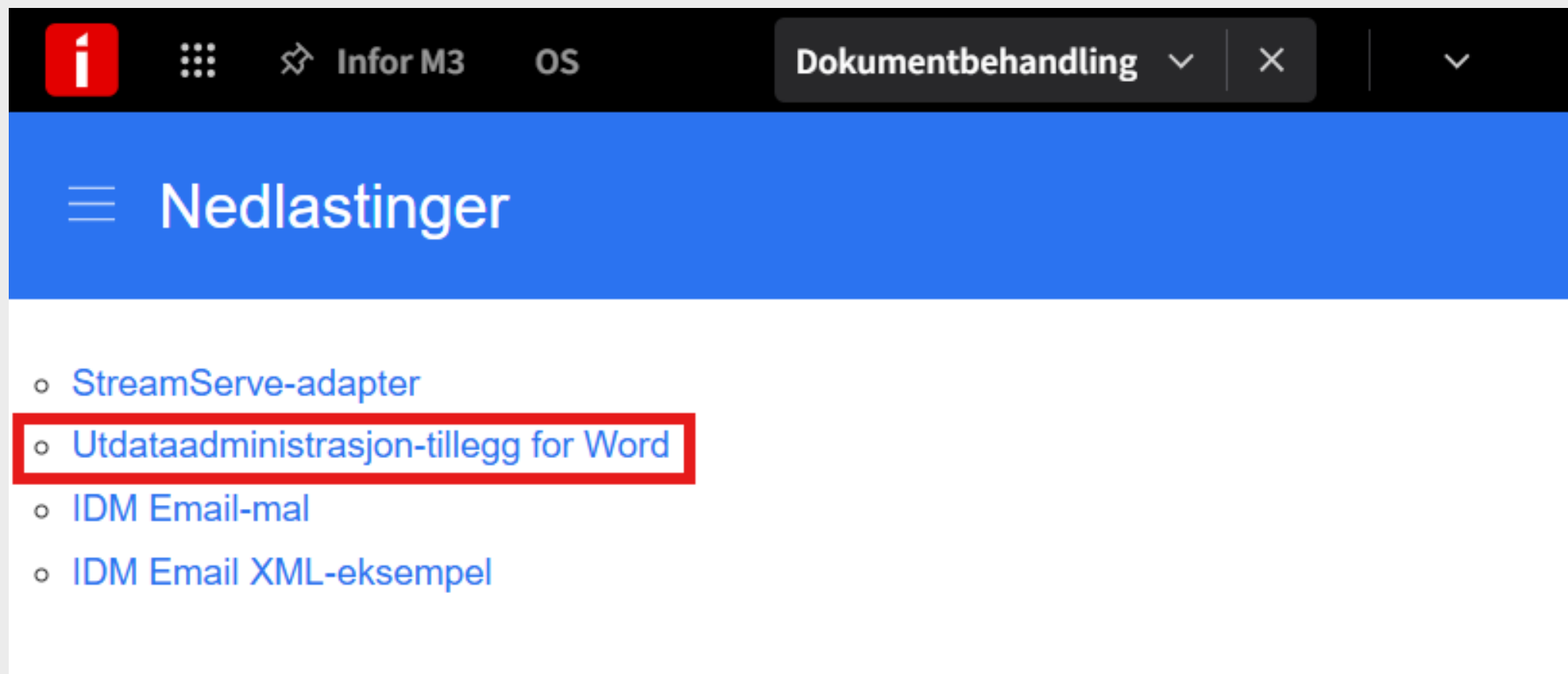

Word add-in

IDM Settings

Tenant Id: WILHELMESEN PRD
Authentication Mode: SAML
Authentication Status: You need to login
Server Call Timeout: 2 minutes

IDM Service URL (Required): https://idm.eu1.inforcloudsuite.com/ca
Login URL (Required): portal.eu1.inforcloudsuite.com/v2/WILHELMESEN_PRD

CERTIFICATE

| | |
|----------------------|----------|
| Product name: | <C3> |
| Prod no: | <C7> |
| Date of certificate: | <ZZDATE> |
| Batch number: | <C2> |
| Production date: | <C4> |
| Expiration date: | <C5> |
| Production location: | <C15> |

| Property | Method | Unit |
|----------------------------|--------|------|
| <?xpath="/M3OutReport/...> | <C11> | <C3> |
| <?C10> | | |

herman.aultun@elvenite.com

Passord

Tilbakestill/glemt passord

Logg på

Word add-in

Generate Document Test PDF Validation

Content Document Property Settings About

533580037366585072_COA_0

Found 0 matches

ZZDATE
@Label = 'Startdato'
ZZTIME
@Label = 'Starttid'
ZZUSER
@Label = 'Bruker-pr'
ZZUBPG
@Label = 'Program'
ZZROW2
@Label = 'Info linje 2'
ZZROW3
@Label = 'Info linje 3'
Subreport

Show value as Tooltip

Drop as Plain Text

Recent Select and import recent content file here

Import...

CERTIFICATE OF ANALYSIS

| | |
|----------------------|----------|
| Product name: | <C3> |
| Prod no: | <C7> |
| Date of certificate: | <ZZDATE> |
| Batch number: | <C2> |
| Production date: | <C4> |
| Expiration date: | <C5> |
| Production location: | <C15> |

| Property | Method | Unit | Min | Max | Target | Result |
|-----------------------------|--------|------|------|------|------------------|--------------------|
| <("xpath": "M3OutReport...> | <C11> | <C3> | <C5> | <C6> | <C8><C7><C4><C9> | <C9><C2> +> ("xpat |
| <C10> | | | | | | |

We guarantee that the above analytical results are in conformity with the specification.

We hereby confirm that the product is produced according to the ISO 9001 and ISO 14001

2026-03-09

Value XPath /M3OutReport/DataArea/Report/Header/ZZDATE

Utgangspunkt for design

CERTIFICATE OF ANALYSIS

| | |
|-----------------------------|----------|
| Product name: | <C3> |
| Prod no: | <C7> |
| Date of certificate: | <ZZDATE> |
| Batch number: | <C2> |
| Production date: | <C4> |
| Expiration date: | <C5> |
| Production location: | <C15> |

| Property | Method | Unit | Min | Max | Target | Result |
|------------------------------------|--------|------|------|------|----------------------|-------------------|
| {'xpath': '/M3OutReport {'<C10> | <C11> | <C3> | <C5> | <C6> | <C8><C7> <C4><C9> | <C9><C2> {''<C10> |

We guarantee that the above analytical results are in conformity with the specification.

We hereby confirm that the product is produced according to [the ISO 9001](#) and ISO 14001 and all parameters are in conformity with the specification.

This is a computer-generated document and does not require a signature or the company's stamp in order to be considered valid.

COA-dokument i IDM

- ▶ Ferdigstilt fil lastes opp i IDM (Infor Document Management)
- ▶ Velger Dokumenttype «M3 Layout»

| Property | Method | Unit | Min | Max | Target | Result |
|----------|--------|------|------|------|--------|--------|
| <C> | <C1> | <C3> | <C4> | <C5> | <C6> | <C7> |

Document metadata table:

| Egenskaper | Attributter | Fil | Sikkerhet | Historikk |
|-----------------|-------------|-----|-----------|--------------------------------------|
| Dokumenttype | | | | M3 Layout |
| Intern ID | | | | 87 |
| Versjon | | | | 14 |
| Sjekk ut av | | | | - |
| Dato sjekket ut | | | | - |
| Endret av | | | | Henrik Ottar Karlsen |
| Endret dato | | | | 23.01.2026, 06:26:00 |
| Opprettet av | | | | Henrik Ottar Karlsen |
| Dato opprettet | | | | 25.11.2025, 03:34:11 |
| Filnavn | | | | COA- PRD.v3.docx |
| Størrelse | | | | 3939630 |
| ID | | | | 30248a8b-7e80-433c-be9b-2d7b01b67539 |

Workflow i Workspace

- Left Sidebar:** A list of reports including 'Materialplan (MMS080)', 'Lagersaldo alle lagersteder (MMS081)', 'Artikkelstatistikk (MMS090)', 'Detaljert lageroversikt (MWS068)', 'Transaksjoner (MWS070)', 'Alternative enheter (MMS015)', and 'GTIN nummer (MMS025)'.
- Applikasjoner:** A list of applications such as 'Artikkel app', 'Leverandør app', 'Kunde app', 'Lager app', and 'COA - oversettelser'.
- My links:** A collection of links including 'IA Web Portal', 'M3 User Documentation Infocenter', 'Infor Support Portal', 'Infor company website', 'Infor Concierge login page', and 'Infor Ming.le and Cloud Services Information'.
- Rapporter til Excel:** A list of reports for export, including 'QC Resultater', 'QC Spesifikasjoner', and 'Alle produktstrukturene'.
- Oppgaveliste:** A task list panel showing 'Ingen tilgjengelige oppgaver' (No available tasks).
- Varslingsliste:** A notification list panel showing 'Ingen meldinger tilgjengelige' (No available messages).
- Start Workflows:** A workflow management panel, highlighted with a red border, showing a search bar and a workflow entry for 'torsdag' (Thursday) with the name 'Trigg_COA' and a timestamp of '26.2.2026, 07:58:50'.

Workflows

Start Workflows

Søk...

I dag

Trigg_COA
I DAG KL. 07:58:50

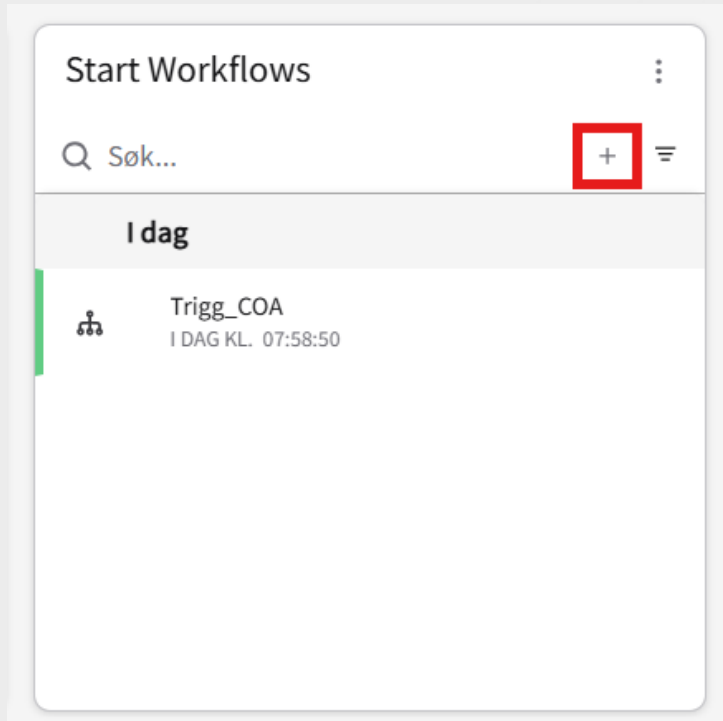

Start arbeidsflyt

Velg arbeidsflyt

- Trigg_COA
- Trigg_COA_FAJ
- Trigg_COC
- Trigg_COO
- Trigg_COQ

Start

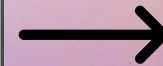
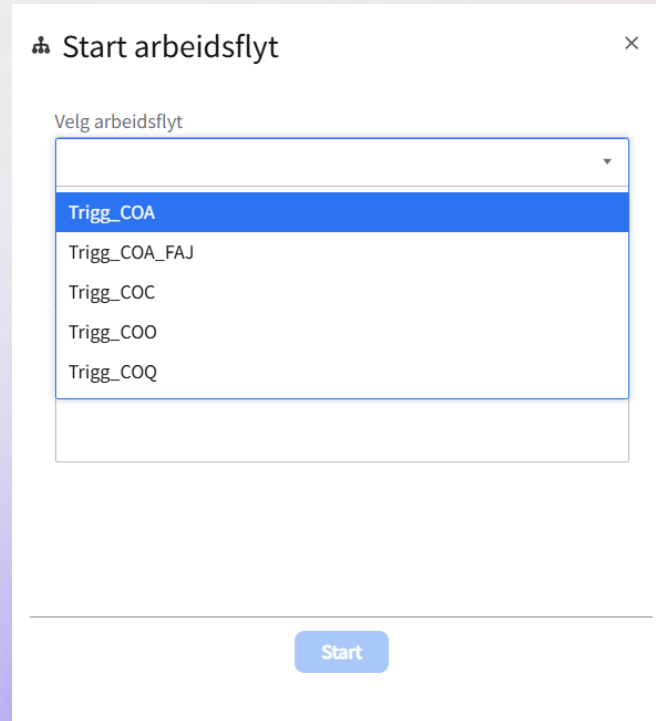

Start arbeidsflyt

Velg arbeidsflyt
Trigg_COA

Arbeidsforekomstnavn
Trigg_COA

Arbeidsflytinstansbeskrivelse

Inndataparameter for arbeidsflyt

Artikkelnummer
FU708

Batchnummer
0609210102

Email
herman.aultun@elvenite.com

WSSnr

Start

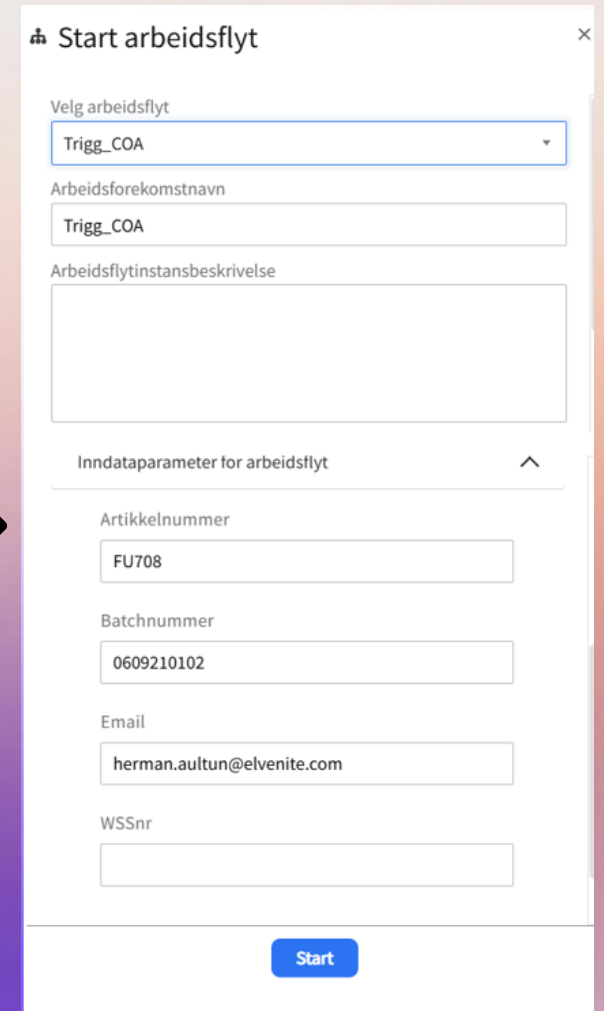

Resultat Certificate of Analysis

CERTIFICATE OF ANALYSIS

| | |
|-----------------------------|----------|
| Product name: | <C3> |
| Prod no: | <C7> |
| Date of certificate: | <ZZDATE> |
| Batch number: | <C2> |
| Production date: | <C4> |
| Expiration date: | <C5> |
| Production location: | <C15> |

| Property | Method | Unit | Min | Max | Target | Result |
|---------------------------------|--------|------|------|------|----------------------|----------|
| {'xpath':"/M3OutReport <C10> | <C11> | <C3> | <C5> | <C6> | <C8><C7> <C4><C9> | <C9><C2> |

We guarantee that the above analytical results are in conformity with the specification.

We hereby confirm that the product is produced according to [the ISO 9001](#) and ISO 14001 and all parameters are in conformity with the specification.

This is a computer-generated document and does not require a signature or the company's stamp in order to be considered valid.

CERTIFICATE OF ANALYSIS

| | |
|-----------------------------|--------------------------|
| Product name: | TANKLEEN ADVANCE 210 LTR |
| Prod no: | 5289173 |
| Date of certificate: | 2026-02-26 |
| Batch number: | 251017032 |
| Production date: | 2025-10-20 |
| Expiration date: | 2030-10-20 |
| Production location: | Norway |

| Property | Method | Unit | Min | Max | Target | Result |
|---------------------|-----------------------------|------|-------|-------|-----------|----------|
| Density at 20 °C | Anton Paar density meter | TET | 0.990 | 1.000 | 0.995 | 0.993 |
| Miscible with water | Measuring cylinder | | | | Approved | Approved |
| Clarity | Visual inspection of sample | | | | Clear | Clear |
| Odour | Odour | | | | Citrus | Citrus |
| Lower cloud point | Visual inspection of sample | CE | | | >= 38.000 | 38.000 |
| Lower cloud point | Visual inspection of sample | CE | | | <= 5.000 | 5.000 |

We guarantee that the above analytical results are in conformity with the specification.

Oppsummering

Ad-Hoc rapportmodul

Experience Designer App

Word Add-in

Workspaces og Workflows

Takk for oss!

Spørsmål?

Andreas Stranger
Forretningskonsulent
+47 91 69 01 09
Andreas.stranger@elvenite.com

Herman Emil Aultun
Forretningskonsulent
+47 95 33 73 46
herman.aultun@elvenite.com

Henrik Ottar Karlsen
Senior Forretningskonsulent
+47 97 50 61 54
Henrik.Karlsen@elvenite.com

Ørnulf Borander
Cyber Security & ERP Manager
+47 45 00 81 50
oernulf.borander@wilhelmsen.com
Wilhelmsen Chemicals AS

Elvenite